

# 最新 安全・危機管理製品展

全国の運輸・旅客事業者、航空会社約18,000社にアルコール検査機を製造・販売しています東海電子株式会社と、成田・羽田空港を中心に全国の空港へ事故防止と経費削減を実現するEMS機器やワンタッチで社内間の情報共有ができる業務用無線機の販売・提案・保守を行っております株式会社テレコムの共同展示会を開催いたします。お気軽にお越しください。

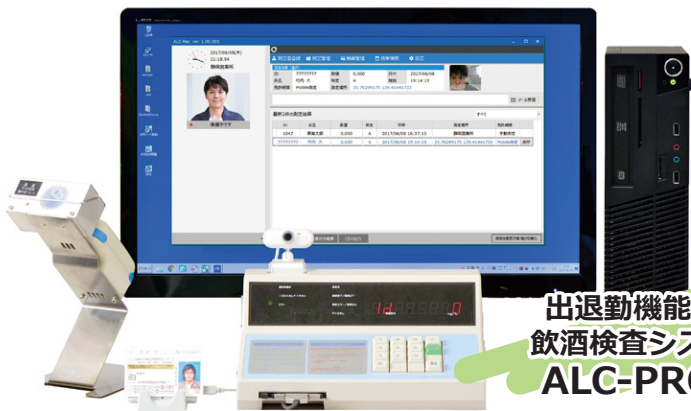

出退勤機能付き  
飲酒検査システム  
ALC-PRO II



スマートフォン接続型  
飲酒検査機  
ALC-Mobile II



IP無線機  
アイコム  
IP500H

日時

4月17日 水 10:00~17:00

会場

リージャスエクスプレス

(羽田空港第1ターミナルビル5Fマーケットプレイス6)  
セミナー会場: NEWYORK1、2 製品展示会場: Sydney、Paris

展示品

出退勤機能付き飲酒検査システム・スマートフォン接続型飲酒検査器  
IP無線・業務用無線・簡易無線・ドライブレコーダー その他

東海電子特別セミナー

航空業界向けアルコール検査器の導入と、活用について

参加費無料!

- ◆設置型アルコール検査器の特徴と使い方
- ◆クラウドで全社員のアルコール測定結果を見る方法
- ◆スマートフォン接続型アルコール検査器の使い方
- ◆飲酒やアルコールに関する教育方法について
- ◆記録型アルコール検査器×記録型血圧測定で健康管理を
- ◆簡易型アルコール検査器の落とし穴

今こそ始めよう!  
アルコール管理で  
安全強化!

開催時刻▶ ①11:00~11:35 ②13:00~13:35 ③14:00~14:35 ④15:00~15:35

下記の項目にご記入の上、このままFAXにて送信ください。

FAX.042-526-0906

企業名:	氏名:
TEL:	FAX:
住所: 〒□□□-□□□□ 都道 府県	
メールアドレス:	<input type="checkbox"/> 参加できないが資料が欲しい

【個人情報の取扱について】ご提供いただくお客様の個人情報は、下記のために利用いたします。a. 製品カタログや資料の送付 b. 製品のご紹介(担当よりお電話および訪問、デモンストレーション) c. セミナー、展示会、業界最新情報、新製品のご案内(電子メール、郵送、FAX) および、上記以外に当社ホームページのプライバシーポリシーでお知らせしている目的に利用いたします。また、本人の同意を得ず個人情報を第三者に開示・提供することはありません。その他の個人情報の取扱については、プライバシーポリシーをご参照ください。 <http://www.tokai-denshi.co.jp/privacy/index.html>

S1904-01H

お問合せ先▶ 東海電子株式会社 立川事業所 〒190-0012 東京都立川市曙町2-34-13 オリピック第3ビル203号室 TEL.042-526-0905

東海電子 HP からもお申込みいただけます

東海電子 セミナー

検索