

IT点呼実施事業者数の最新状況およびIT点呼専門教育講座の開催について

東海電子株式会社（本社：静岡県富士市 代表：杉本 一成）より、Gマーク事業所向け『国土交通大臣の定めるIT点呼機器』の最新の導入状況と2月埼玉・東京にて開催します、IT点呼に関する専門教育講座についてご案内致します。

【背景】

IT点呼とは、2007年の貨物自動車運送事業/輸送安全規則の改正により追加された点呼の一形態です。この改正により、Gマークを取得した事業所間においては、IT機器を使用した「擬似的」な対面点呼が可能となり、正式な点呼としてみなされることになりました。運行管理において深夜や早朝の対面点呼の未実施がよく問題になりますが、IT点呼システムを有効活用することで、確実に点呼を執行することができ、閑散時間帯となる深夜・休日の運行のために点呼者を配置する等の非効率な勤務が不要になること等が期待されています。

しかしながら、IT点呼が開始された2007年、要件が緩和された2011年を経た現在でも、その正確な定義や法的な位置付けについて、正確にGマーク事業者へと伝わり切れていません。法改正から7年が経過した現在でも、当社には『IT技術を使用することで点呼の無人化が可能になる』という認識をもった事業者からの質問が多数寄せられているのが実状です。

【お知らせ】

当社のIT点呼システム『Tenko-PRO』は、2008年2月以来、約6年間で合計1270事業所（245社）に導入、点呼実施率向上による輸送の安全確保や労務費の軽減のため活用されています。

【2008年～2014年 IT点呼の実施拠点数（累計の推移）】

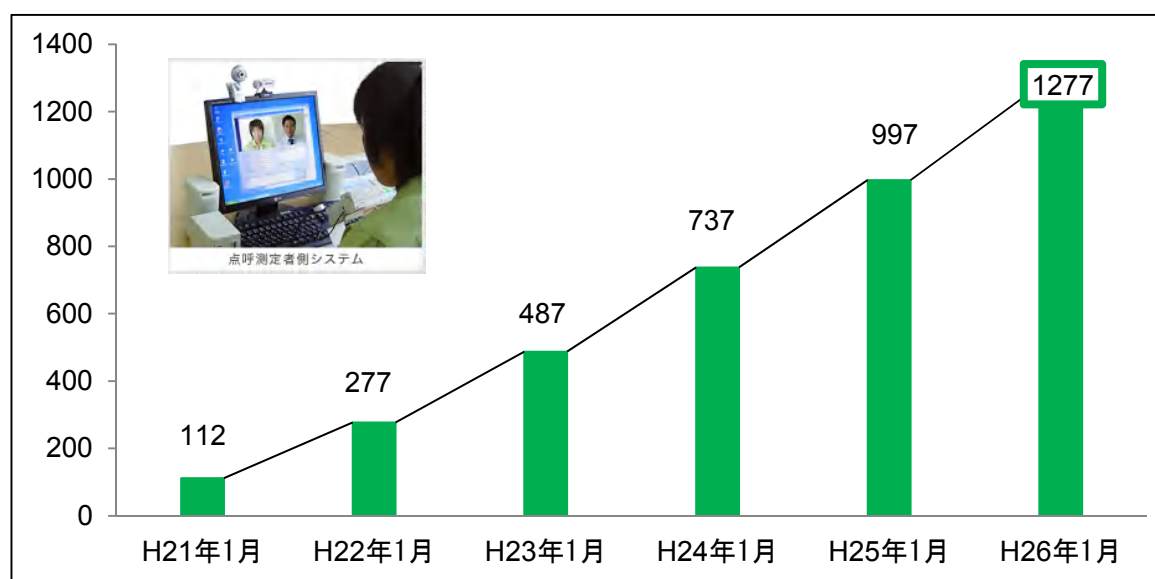

2013年12月に、H25年度のGマーク認定事業所が発表されました。現在、47都道府県で、19,256事業所が、Gマークの認定を受けています。また事業「者（社）」数でいうと、9088者（社）がGマーク認定事業者（社）となっています。

【2014年1月時点の、Gマーク認定事業「所」と事業「者」数】

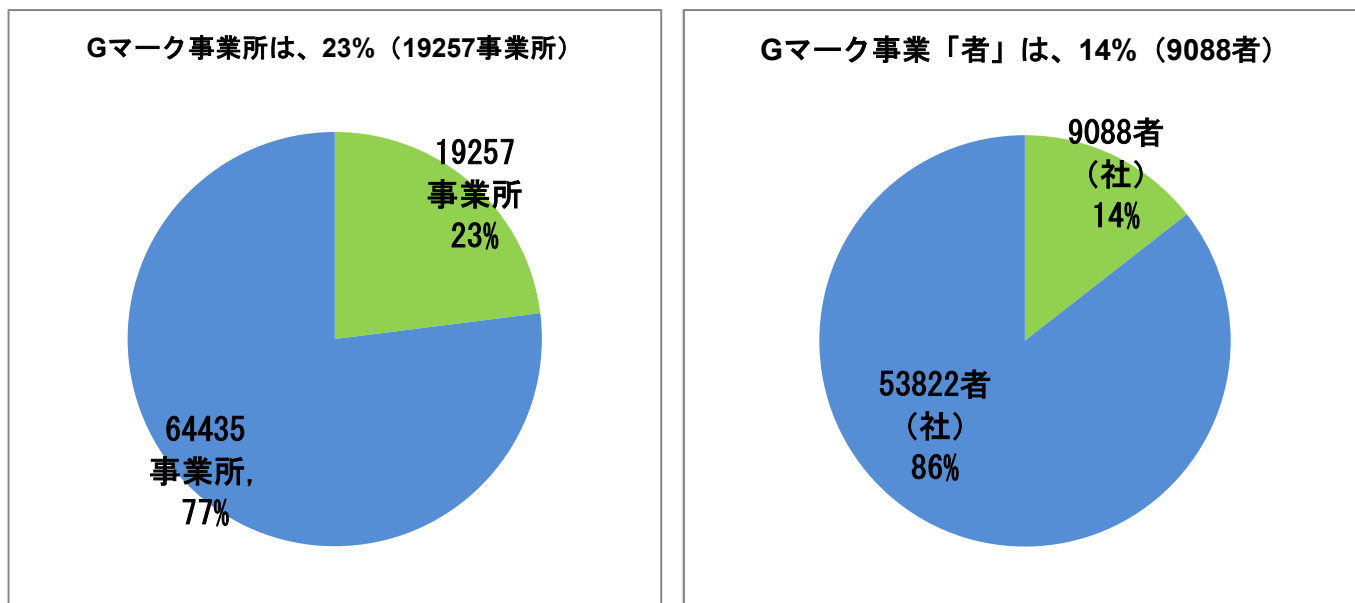

【Gマーク認定事業所数の推移】

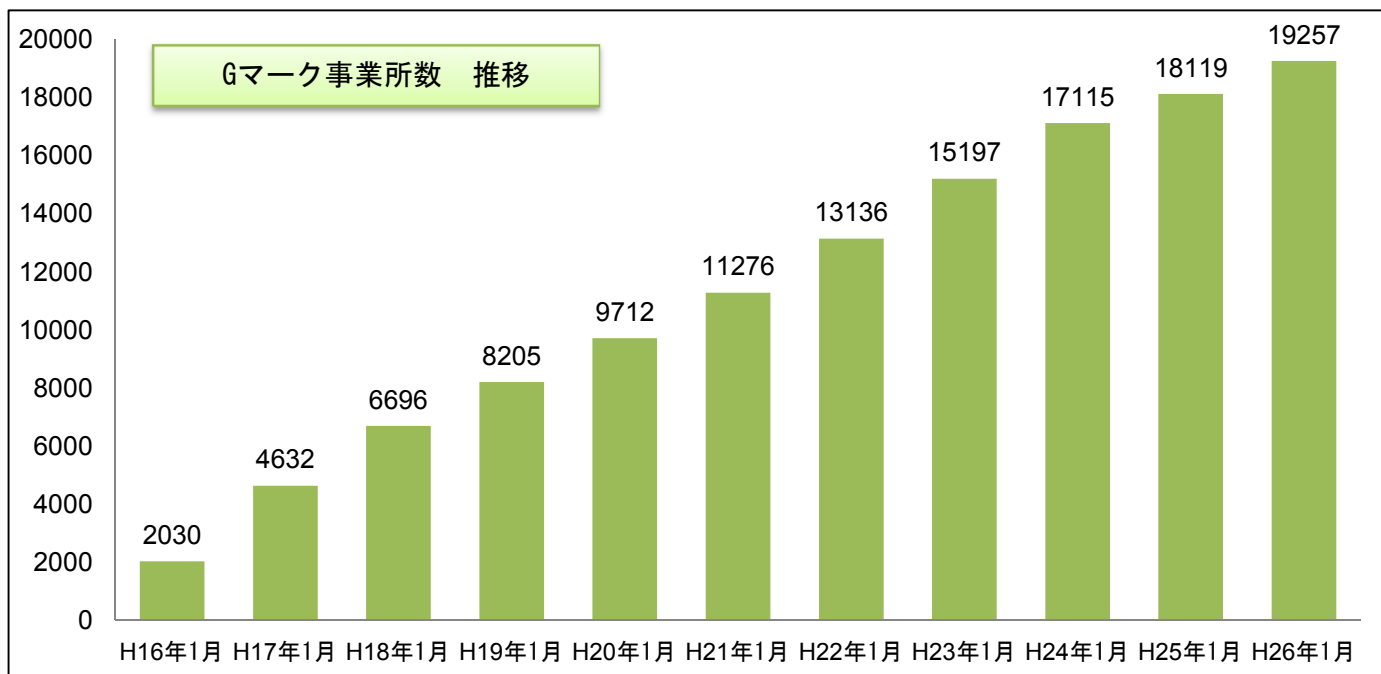

全日本トラック協会 HP より

http://www.jta.or.jp/gmark/2014/25nintei_release.pdf

法令上、IT点呼はGマーク事業所間で行われますので、Gマーク認定事業者の増加とともに導入実施拠点が増えてきています。

【Gマーク認定事業所数の推移と、IT点呼実施拠点数の推移】

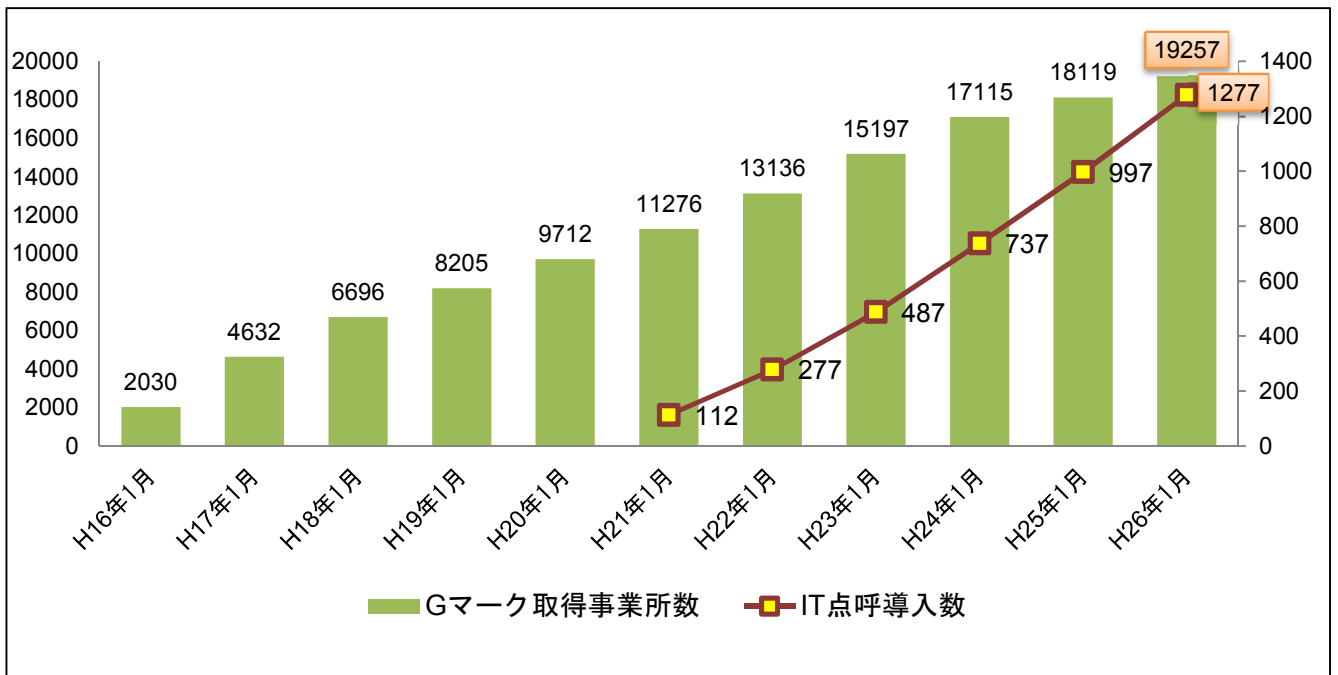

【IT点呼の基本的な導入事例：1対2のイメージ】

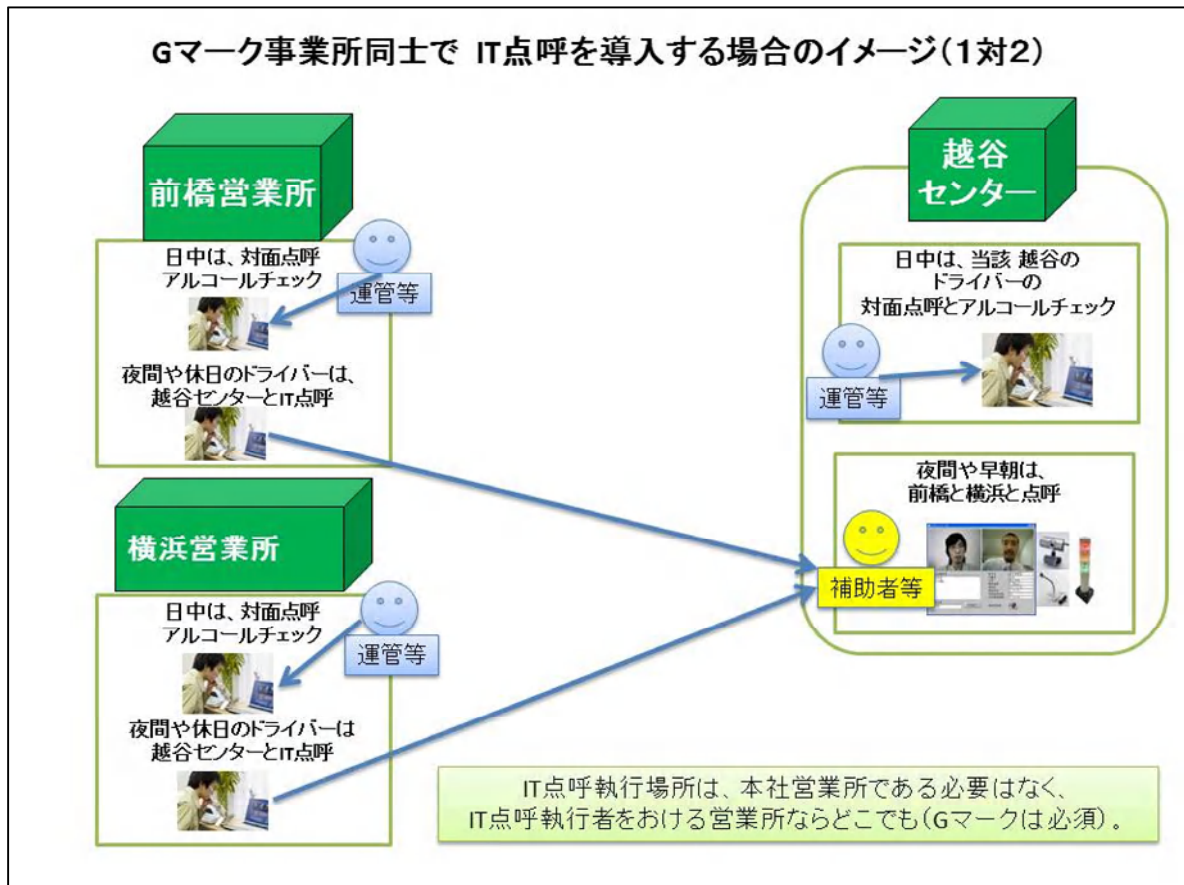

当社では、この度、上記の状況を踏まえ『Gマーク事業所向け IT点呼 専門教育講座』を開催致します。Gマークをお持ちで、現在IT点呼を検討している企業様、来年度以降Gマーク申請予定の企業様等に、IT点呼に関連する法令や運用について、正しくご理解いただけるよう『IT点呼法令編』・『IT点呼機器準備・運用編』・『点呼とアルコール検知編』と3部構成にしています。皆さまのご参加お待ちしております。

<< IT点呼に関する専門教育 >>

■プログラム

◆第一部 法令編（IT点呼に関連する法令・基礎知識） 55分

- ◇IT点呼と、点呼関連の規制緩和の歴史
- ◇輸送安全規則7条、とIT点呼の関係
- ◇IT点呼に関する解釈の通達
- ◇運輸支局への申請方法

◆第二部 機器準備・運用編（IT点呼機器の基本と応用） 55分

- ◇IT点呼運輸支局への申請方法
- ◇IT点呼メーカーは、何社あるのか？
- ◇IT点呼、操作と教育（記録保存の方法）
- ◇最新事例、ローテーション点呼（IT点呼当番制）

◆第三部 点呼とアルコール検知器と、飲酒に関する指導監督の知識 55分

- ◇アルコール飲料とアルコール量
- ◇隠れた多量飲酒者とアルコール依存症

■開催場所と日時

- ◆2014年1月20日（木）13:30～16:35 埼玉県トラック総合会館 中会議室
- ◆2014年1月21日（金）13:30～16:35 TRC 東京流通センター 207号室

詳細は、当社セミナーHPをご確認ください。

<http://www.tokai-denshi.co.jp/app/exhibitions/index>

★★本件に関する問い合わせ先、資料請求先★★

東海電子株式会社

〒419-0201 静岡県富士市厚原 247-15 TEL:0545-67-8989 FAX:0545-67-8900

E-mail to: info@tokai-denshi.co.jp URL : www.tokai-denshi.co.jp

Gマークとれました！ ← で、どうしますか？

Gマークのインセンティブのひとつである **IT点呼**。

この **IT点呼**、何が期待されて、どのような効果があるのかあまり知られていないのかもしれない。今回 **IT点呼** についてとことん学べるプログラムとなっておりますので、皆様ふるってご参加ください。



に関する

専門教育

Gマーク事業所における点呼実施率

第1部 法令・基礎知識編 (IT点呼に関連する法令)

13:30 ~ 14:25 (55分)



- ◆ Gマークと、IT点呼の関係
- ◆ Gマーク、都道府県ランキング
- ◆ あなたの県のGマーク事業所
- ◆ IT点呼、規制緩和の歴史
- ◆ 輸送安全規則7条とIT点呼
- ◆ IT点呼の通達と解釈について
- ◆ 運輸支局への申請方法



第2部 機器準備・運用編 (IT点呼機器の基本と応用)

14:35 ~ 15:30 (55分)

- ◆ IT点呼、は、誰が準備する？予算は？
- ◆ IT点呼メーカーは、何社あるのか？
- ◆ IT機器の選び方
- ◆ IT点呼、操作教育
- ◆ IT点呼記録の保存方法
- ◆ 最新事例！ローテーションIT点呼(営業所 当番制)

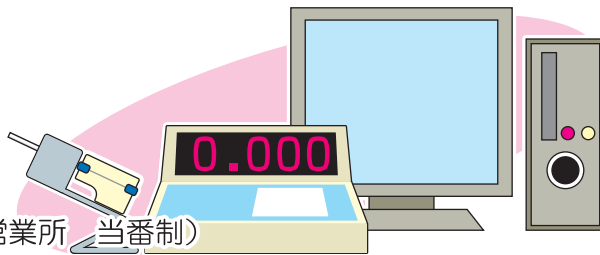

第3部 点呼とアルコール検知と、飲酒に関する指導監督の知識

15:40 ~ 16:35 (55分)

- ◆ 道交法の「使用者」と、自動車運送「事業者」の違い
- ◆ ドライバーに「アルコール量」説明できますか？
- ◆ 入社時「誓約書」だけですか？
- ◆ 「パン食べた」に言い返す方法
- ◆ 安全大会、マンネリ化していませんか？
- ◆ 隠れた多量飲酒者を見つけるのは誰か？



埼玉

2月20日(木)

埼玉県トラック総合会館 中会議室

〒330-8506 埼玉県さいたま市大宮区北袋町1-299-3

13:30 ~ 16:35

(受付開始 13:00 ~)

受付でお名刺を頂戴致しますので予めご用意下さい。

開催!

東京

2月21日(金)

TRC東京流通センター 207号室

〒143-0006 東京都大田区平和島6-1-1

参加ご希望の方は、必要事項を記入の上、FAXにて送信して下さい。

企業名：

参加会場： 2/20 埼玉 2/21 東京

名前：

役職：

参加人数： 人

住所：〒 -

都道
府県

TEL：

FAX：

メールアドレス：

送信先

FAX.06-6330-8748

セミナーのお問合せは

東海電子株式会社 大阪営業所
TEL.06-6330-8788